

ตารางแสดงวงเงินงบประมาณที่ได้รับการจัดสรรและราคากลางในการจ้างก่อสร้าง

1.ชื่อโครงการ จ้างหมาก่อสร้างต่อเติมอาคารสำนักงาน อบต. หนองซอน

2.วงเงินงบประมาณที่ได้รับการจัดสรร 300,000 บาท (สามแสนบาทถ้วน)

3.ลักษณะงานโดยสังเขป

ต่อเติมอาคารสำนักงาน อบต. หนองซอน ขนาด กว้าง 7 เมตร ยาว 7 เมตร พร้อมติดตั้งป้าย
ประชาสัมพันธ์ รายละเอียดตามแบบแปลน อบต. กำหนด

4.ราคากลางคำนวณ ณ วันที่ 18 สิงหาคม 2560 เป็นเงิน 300,000 (สามแสนบาทถ้วน)

5.บัญชีประมาณราคากลาง

5.1 แบบสรุปราคากลางงานก่อสร้าง

6.คณะกรรมการกำหนดราคากลาง

6.1 นายบุญทัน แสงแก้ว ประธานกรรมการ

6.2 นายสมพงษ์ บุญหล้า กรรมการ

6.3 นายขยงยุทธ พลบำรุง กรรมการ

สรุปผลประมาณราคากลางค่าก่อสร้าง

โครงการ ต่อเติมอาคารสำนักงาน

สถานที่ก่อสร้าง ต.หนองซอน อ.เชียงยืน จ.มหาสารคาม

ประมาณราคาตามแบบ ปร.4

จำนวน

3

แผ่น

ประมาณราคาเมื่อวันที่

...../8/2560

ที่	รายการ	ค่าวัสดุ รวมเป็นเงิน (บาท)	Factor F	ค่าก่อสร้างทั้งหมด รวมเป็นเงิน (บาท)	หมายเหตุ
1	ประเภทงานอาคาร	184,921.32	1.3074	241,766.13	
2	งานครุภัณฑ์	61,200	1.0000	61,200.00	
	เครื่องปรับอากาศขนาด				
	24,000 BTU 2 เครื่อง				
	เงื่อนไข				
	เงินจ่ายล่วงหน้า.....0.....%				
	เงินประกันผลงานหัก.....0.....%				
	ดอกเบี้ยเงินกู้.....6.....%				
	ภาษีมูลค่าเพิ่ม.....7.....%				
สรุป	รวมค่างานก่อสร้างเป็นเงินทั้งสิ้น			302,966.13	
	คิดเป็นเงินประมาณ			300,000.00	
	ตัวอักษร			(สามแสนบาทถ้วน)	

ลงชื่อ

(นายบุญทัน แสงแก้ว)

ประธานกรรมการกำหนดราคากลาง

ลงชื่อ

(นายสมพงศ์ บุญล้ำ)

กรรมการ

ลงชื่อ

(นายยงยุทธ พลบำรุง)

กรรมการ

ลงชื่อ

(นายบุญทัน แสงแก้ว)

ปลัด อบต.

ลงชื่อ

(นายโกศล กงภูเวศน์)

นายก อบต.

รายการประมาณราคาค่าก่อสร้าง

โครงการ

เจ้าของ อบต.หนองซอน

ประมาณการเมื่อวันที่ สิงหาคม 2560

ที่	รายการ	จำนวน	หน่วย	ค่าวัสดุ		ค่าแรงงาน		รวมเงิน(บาท)
				ต่อหน่วย	จำนวนเงิน	ต่อหน่วย	จำนวนเงิน	
1	งานวางผัง+ดินซุด							
1.1	งานวางผัง	1	เหมา	-	-	500.00	500.00	500.00
1.2	ดินซุด	8	ลบ.ม.	-	-	90.00	720.00	720.00
1.3	ดินถม	20	ลบ.ม.	50.00	1,000.00	90.00	1,800.00	2,800.00
	รวม 1							4,020.00
2	งาน ฐานราก คานคอดิน เสา พื้น							
2.1	ทรายหยาบรองพื้น	0.07	ลบ.ม.	330.00	23.10	90.00	6.30	29.40
2.2	คอนกรีตหยาบ	0.07	ลบ.ม.	1,850.00	129.50	306.00	21.42	150.92
2.3	คอนกรีตโครงสร้าง	9	ลบ.ม.	2,000.00	18,000.00	306.00	2,754.00	20,754.00
2.4	เหล็กตะแกรงไวรเมท 0.20x0.20x4 mm.	50	ตร.ม.	18.00	900.00	5.00	250.00	1,150.00
2.6	เหล็ก DB 12 มม.	30	เส้น	150.00	4,500.00	20.00	600.00	5,100.00
2.7	เหล็ก RB 6 มม.	30	เส้น	50.00	1,500.00	12.00	360.00	1,860.00
2.8	ไม้แบบ	40	ตร.ม.	100.00	4,000.00	115.00	4,600.00	8,600.00
	รวม 2							29,044.32
3	งานผนัง			-	-	-	-	-

3.1	ผนังก่ออิฐ พร้อมฉาบปูนเรียบ	24.5	ตร.ม.	250.00	6,125.00	138.00	3,381.00	9,506.00
				-	-	-	-	-
	รวม 3							9,506.00
ที่	รายการ	จำนวน	หน่วย	ค่าวัสดุ		ค่าแรงงาน		รวมเงิน(บาท)
				ต่อหน่วย	จำนวนเงิน	ต่อหน่วย	จำนวนเงิน	
4	งานโครงสร้างหลังคา							
4.1	เหล็กกล่องกัลวาไนซ์ขนาด 2"x4"x6 m.	19	ท่อน	480.00	9,120.00	-	-	9,120.00
4.2	เหล็กกล่องกัลวาไนซ์ขนาด 11/2"x3"x6 m.	9	ท่อน	380.00	3,420.00	-	-	3,420.00
4.3	หลังคาเหล็ก หนา 0.04	75	ตร.ม.	100.00	7,500.00	-	-	7,500.00
4.4	สกรู	120	ตัว	5.00	600.00	-	-	600.00
4.5	เชิงชายไม้สำเร็จรูป ขนาด 7"	24	เมตร	90.00	2,160.00	45.00	1,080.00	3,240.00
4.6	ค่าแรงงานเชื่อมโครงหลังคา+มุงหลังคา	75	ตร.ม.	-	-	110.00	8,250.00	8,250.00
	รวม 4							32,130.00
5	งานทาสี+ประตู+หน้าต่าง							
5.1	งานทาสีน้ำพลาสติก	158	ตร.ม.	35.00	5,530.00	30.00	4,740.00	10,270.00
5.2	งานประตูบานเปิดกระฉก	3	ชุด	7,500.00	22,500.00	1,500.00	4,500.00	27,000.00
5.3	งานหน้าต่างบานเลื่อนกระฉก	4	ชุด	5,000.00	20,000.00	800.00	3,200.00	23,200.00
	รวม 5							60,470.00
6	งานฝ้าเพดาน							
6.1	ฝ้าเพดานยิปซัมบอร์ดฉาบเรียบ	50	ตร.ม.	300.00	15,000.00	75.00	3,750.00	18,750.00

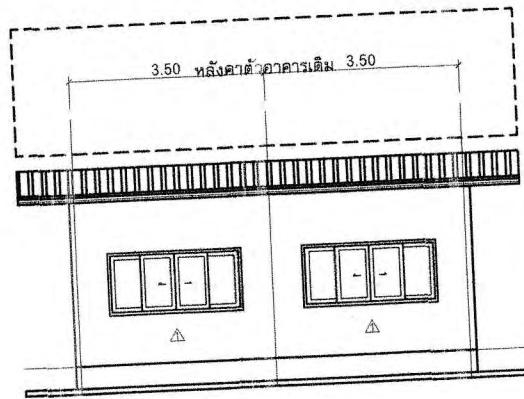

รูปด้าน C
Scale 1:100

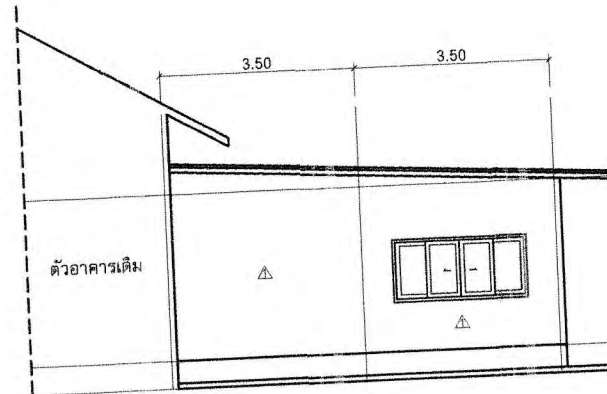

รูปด้าน D
Scale 1:100

เจ้าของโครงการ
องค์การบริหารส่วนตำบลหนองซอน

แบบ
ต่อเติมอาคารสำนักงาน

สถานที่
ต.หนองซอน อ.เมือง จ.มหาสารคาม

สำรวจ/เขียนแบบ
นายณยุทธ พลบำรุง
หัวหน้าฝ่ายก่อสร้าง

ตรวจเสนอ
นายสมพงษ์ บุญล้ำ
ผอ.กองช่าง

เห็นชอบ
นายบุญทัน แสงแก้ว
ปลัด อบต.

อนุมัติ
นายโกศล กงภูวนนท์
นายก อบต.

มาตรฐาน	วันเดือนปี
แบบลงที่	จำนวนแผ่น 1 แผ่นที่

1. 1/1000	1/1000
1/1000	1/1000

--	--

1/1000	1/1000
--------	--------

1/1000	1/1000
--------	--------

1/1000	1/1000
--------	--------

1/1000	1/1000
--------	--------

1/1000	1/1000
--------	--------

1/1000	1/1000
--------	--------

1/1000	1/1000
--------	--------

1/1000	1/1000
--------	--------

1:1000
Scale
3.50m

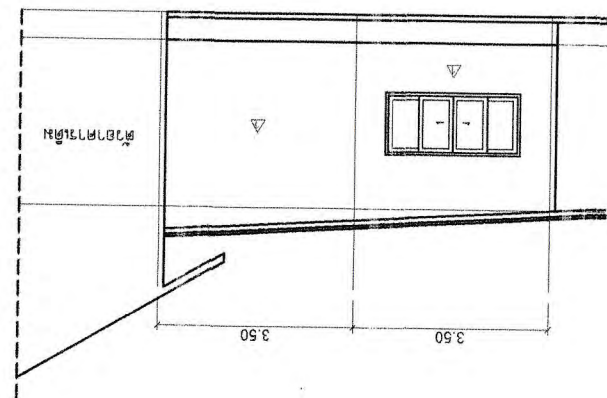

1:1000
Scale
3.50m

