

ตารางแสดงวงเงินงบประมาณที่ได้รับการจัดสรรและราคากลางในการจ้างก่อสร้าง

1.ชื่อโครงการ จ้างเหมาก่อสร้างรางระบายน้ำ คสล. หมู่ที่ 5

2.วงเงินงบประมาณที่ได้รับการจัดสรร 193,500 บาท (หนึ่งแสนเก้าหมื่นสามพันห้าร้อยบาทถ้วน)

3.ลักษณะงานโดยสังเขป

รางระบายน้ำ คสล. ขนาด กว้าง 0.30 เมตร ยาว 250 เมตร ลึกเฉลี่ย 0.30 เมตร พร้อมติดตั้งป้าย
ประชาสัมพันธ์ รายละเอียดตามแบบแปลน อบต. กำหนด

4.ราคากลางคำนวณ ณ วันที่ 18 สิงหาคม 2560 เป็นเงิน 193,500 (หนึ่งแสนเก้าหมื่นสามพันห้าร้อยบาทถ้วน)

5.บัญชีประมาณราคากลาง

5.1 แบบสรุปราคากลางงานก่อสร้าง

6.คณะกรรมการกำหนดราคากลาง

- | | |
|-----------------------|---------------|
| 6.1 นายบุญทัน แสงแก้ว | ประธานกรรมการ |
| 6.2 นายสมพงศ์ บุญหล้า | กรรมการ |
| 6.3 นายยงยุทธ พลบำรุง | กรรมการ |

สรุปผลการประมาณราคาค่าก่อสร้าง

ส่วนราชการ ฝ่าย/งาน ก่อสร้าง ส่วน โยธา

ประเภท งานอาคาร

เจ้าของ องค์การบริหารส่วนตำบลหนองซอน

สถานที่ก่อสร้าง หมู่ที่ 5 ตำบลหนองซอน อำเภอเชียงยืน จังหวัดมหาสารคาม

ประมาณราคาตามแบบ ปร.4 จำนวน 1 แผ่น

ประมาณราคาเมื่อวันที่

ลำดับที่	รายการ	ค่าวัสดุ รวมเป็นเงิน (บาท)	Factor F	ค่าก่อสร้างทั้งหมด รวมเป็นเงิน (บาท)	หมายเหตุ
1	ประเภทงานอาคาร	148,020	1.3074	193,521.35	
	เงินไข				
	เงินจ่ายล่วงหน้า.....0.....%				
	เงินประกันผลงานหัก.....0.....%				
	ดอกเบี้ยเงินกู้.....6.....%				
	ภาษีมูลค่าเพิ่ม.....7.....%				
สรุป	รวมค่างานก่อสร้างเป็นเงินทั้งสิ้น			193,521.35	
	คิดเป็นเงินประมาณ			193,500.00	
	ตัวอักษร	(หนึ่งแสนเก้าหมื่นสามพันห้าร้อยบาทถ้วน)			

ลงชื่อ ประธานกรรมการ

(นายบุญทัน แสงแก้ว)

ลงชื่อ กรรมการ

(นายสมพงษ์ บุญหล้า)

ลงชื่อ กรรมการ

(นายยังยุทธ พลบำรุง)

ลงชื่อ ปลัด อบต.

(นายบุญทัน แสงแก้ว)

ลงชื่อ นายก อบต.

(นายโกศล กงภูเวศน์)

รายการประมาณราคาก่อสร้าง

สถานที่ก่อสร้าง

แบบเลขที่ /	ฝ่าย/งาน	ก่อสร้าง	ส่วน	โยธา
ประมาณการโดย	เมื่อวันที่	เดือน	พ.ศ.	

ลำดับที่	รายการ	จำนวน	หน่วย	ราคาวัสดุสิ่งของ		ค่าแรงงาน		ค่าวัสดุและแรงงาน	หมายเหตุ
				ราคาต่อหน่วย	จำนวนเงิน	ราคาต่อหน่วย	จำนวนเงิน		
1	งานรั้วคอนกรีตบดอัด	250	เมตร			75	18,750	18,750	
2	งานดินลูกรังถมหน้า		ลบ.ม.			-	-	-	
3	งานคอนกรีตเสริมเหล็ก								
3.1	คอนกรีตสำเร็จรูป fc' 210 ksc	17.5	ลบ.ม.	1,983	34,703	306	5,355	40,058	
3.2	ทรายหยาบรองพื้น	12.5	ลบ.ม.	330	4,125	99	1,238	5,363	
3.3	เหล็ก RB Ø 6 มม. X 10 ม.	280	เส้น	50	14,000	10	2,800	16,800	
3.4	ลวดผูกเหล็ก เบอร์ 18	20	กก.	40	800	5	100	900	
4	งานทางข้ามร่องระบายน้ำ	9	จุด	1,500	13,500	500	4,500	18,000	
5	ค่าไม้แบบ	150	ตร.ม.	150	22,500	133	19,950	42,450	
6	งานอื่นๆ (ตัด/ต่อ ท่อประปา PVC)	1	มร.	4,500	4,500	1,200	1,200	5,700	
7	รวมค่าวัสดุและ ค่าแรงงาน							148,020	

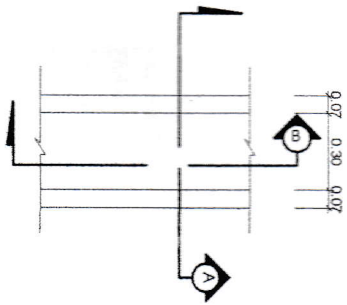

รูปแปลน
ขนาดพื้นที่
1:30

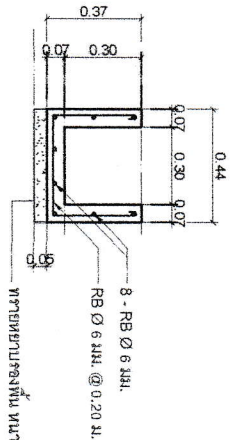

รูปตัด A
ขนาดพื้นที่
1:30

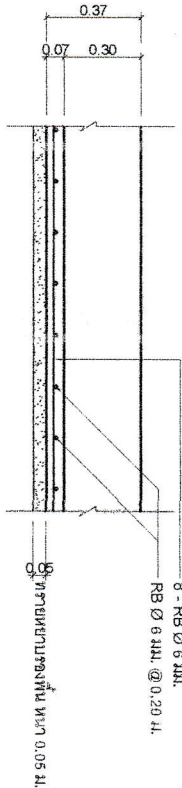

รูปตัด B
ขนาดพื้นที่
1:30

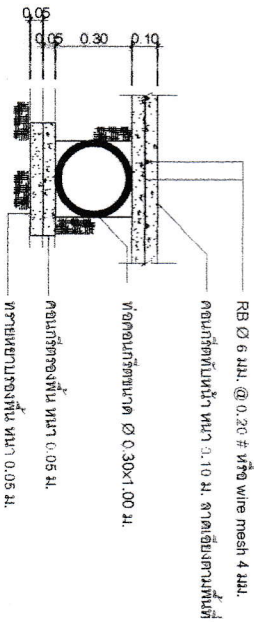

ขยายการวางท่อทางข้ามรางระบายน้ำ
ขนาดพื้นที่
1:30

รายการประกอบแบบ

1. ก่อสร้างระบบระบายน้ำ คอนกรีตขนาด กว้างเฉลี่ย 0.30ม. ลึกเฉลี่ย 0.30 ม. ยาว.....ม.
2. คอนกรีตใช้ก่อสร้างวงกลม 1:2:4 โดยปริมาตร ปูซีเมนต์ใช้ปูซีเมนต์ปอร์ตแลนด์ประเภท 1
3. เหล็กเสริมใช้เหล็กเส้นกลม SR24 ตาม มอก. 20-2527
4. ทรายหยาบรองพื้นหนา 0.05 ม.
5. กรณีทำงานที่ต้องการตัด ทับ ถมดิน คอนกรีตเพื่อใช้การก่อสร้างถูกต้องเรียบร้อยแล้วแบบเปลี่ยนผู้รับจ้างจะต้องขอแผนงาน
คดล. ให้เรียบร้อย
6. ในกากรก่อสร้างกรณีที่มีท่อประปาตัดผ่านหน้างานให้เรียกช่างผู้ควบคุมงานและกรรมการตรวจการจ้างก่อนดำเนินการ
โดยผู้รับจ้างต้องเป็นผู้ถอดค่าใช้จ่ายไม่ตัด/ต่อ ท่อประปาอันเกิดจากการก่อสร้าง
7. กรณีเป็นทางข้ามรางน้ำ ให้ผู้รับจ้างทำการเทคอนกรีตข้ามรางน้ำ โดยให้ลดความลาดการตั้งท่อรับไม่มา
8. หากเกิดปัญหาและอุปสรรคในการปฏิบัติงาน ให้ปรึกษาผู้ควบคุมงานและกรรมการตรวจการจ้างก่อน
ดำเนินการโดยพลการ

ปีงบประมาณ 2560

ผู้ว่าราชการ
จังหวัดนนทบุรี

นาย
นาย

ตำแหน่ง
นาย

ตำแหน่ง
นาย

นาย
นาย

นาย
นาย

นาย
นาย

นาย
นาย

นาย
นาย

นาย	นาย
นาย	นาย
นาย	นาย
นาย	นาย